NGV FOCUS

ปีที่ 15 | ฉบับที่ 62 | เมษายน - มิถุนายน 2563

NGV FOCUS

ปีที่ 15 ฉบับที่ 62
เมษายน - มิถุนายน 2563

Editor's Note

ท่านผู้อ่านคุ้นชินกับชีวิตวิถีใหม่หรือ New Normal กันหรือยังคะ เมื่อมองย้อนกลับไป ดูเหมือนทุกอย่างจะเปลี่ยนแปลงไปมาก รวมทั้งธุรกิจ NGV ของเราก็ต้องปรับตัวและพัฒนาธุรกิจเช่นกัน

อย่างปี 2563 นี้เรามีแผนจะขับเคลื่อนธุรกิจภายใต้กลยุทธ์ CHANGE for Sustainability หวังว่าทุกท่านจะให้การสนับสนุนและก้าวไปสู่ความยั่งยืนด้วยกัน ซึ่งรายละเอียดต่างๆ สามารถอ่านเพิ่มเติมได้ที่คอลัมน์ NGV Insight

เรื่องราวต่างๆ ที่ควรรู้ในแวดวงพลังงาน เทรนด์ใหม่ๆ ที่ควรทราบเพื่อก้าวให้ทันโลก มาอัปเดตไปพร้อมๆ กันกับ NGV Focus แล้วอย่าลืมดูแลตนเองด้วยการปฏิบัติตัวอย่างเคร่งครัดเพื่อความปลอดภัย ห่างไกลโรคนะคะ

เจ้าของ
บริษัท ปตท. จำกัด (มหาชน)

ที่ปรึกษา
นายศักดิ์เฉลิม สิทธิวงศ์
นายสมพล ไวยรัชพานิช
นายวชิรวิชญ์ มธุรสสุวรรณ

กองบรรณาธิการ
นางสาวจีรวรรณ ตรียาวนิช

ที่อยู่
ฝ่ายตลาดก๊าซธรรมชาติสำหรับยานยนต์
บริษัท ปตท. จำกัด (มหาชน)
555 ถนนวิภาวดีรังสิต แขวงจตุจักร เขตจตุจักร
กรุงเทพฯ 10900
www.pttplc.com
PTT Contact Center 1365

ผู้อ่านท่านใดต้องการเสนอแนะข้อมูลที่เป็นประโยชน์ติดต่อได้ที่
ส่วนตลาดและบริการลูกค้า ปตท.
โทร. 0 2537 1557
อีเมล ngvfocus@gmail.com

Contents

01 NGV Insight
- CHANGE for Sustainability
  สานต่อกลยุทธ์ ขับเคลื่อนธุรกิจ NGV อย่างยั่งยืน
- NGV Station Award 2019
  รางวัลสถานีบริการ NGV ดีเยี่ยม และห้องน้ำสะอาด ปี 2562

06 NGV Mastery
ดูแลรถ NGV อย่างไร ปลอดภัย มั่นใจ ทุกจุดหมาย

08 NGV Safety
สร้างสังคมปลอดบุหรี่ที่สถานีบริการ NGV

10 NGV Society
ข่าวสารแวดวง NGV ที่น่าสนใจ

12 Trendy Innovation
ปตท. เพิ่มความสะดวกแก่กลุ่มรถโดยสารสาธารณะ รับส่วนลดราคา NGV ผ่านบัตรประจำตัวประชาชนแบบสมาร์ทการ์ดเพียงใบเดียว

14 Travel in Style
Happy บุรีรัมย์

16 Boost up
การพัฒนาตัวเอง ไม่มีวันสิ้นสุด

17 NGV Game Station
CHANGE for Sustainability

เข้าชมวารสาร NGV FOCUS ในรูปแบบ E-Magazine ได้ที่

วารสารฉบับนี้ผลิตมาจากกระดาษรีไซเคิลและพิมพ์ด้วยหมึกถั่วเหลือง เป็นมิตรกับสิ่งแวดล้อม

CHANGE FOR SUSTAINABILITY

สานต่อกลยุทธ์ ขับเคลื่อนธุรกิจ NGV อย่างยั่งยืน

ปตท. ดำเนินธุรกิจ NGV เพื่อสร้างความมั่นคงด้านพลังงานและพัฒนาขีดความสามารถของกลุ่ม ปตท. อีกทั้งช่วยพัฒนาเศรษฐกิจของประเทศ ขณะเดียวกันยังให้ความสำคัญแก่สังคม ชุมชน และสิ่งแวดล้อม เพื่อมุ่งสร้างคุณภาพชีวิตที่ดีให้แก่คนไทย ภายใต้วิสัยทัศน์ของสายงานก๊าซธรรมชาติสำหรับยานยนต์ ปตท. ที่มุ่งสู่

"การเป็นผู้ให้บริการพลังงานสะอาดในภาคขนส่งและอุตสาหกรรมแบบครบวงจร"

โดยดำเนินงานใน 4 มุมมอง ประกอบด้วย

1 OPERATION EXCELLENCE
การบริหารจัดการที่เป็นเลิศ

2 FINANCIAL PERFORMANCE
การดำเนินการทางด้านการเงิน

3 SUSTAINABILITY
การบริหารจัดการเพื่อให้เกิดความยั่งยืน

4 GROWTH
การสร้างโอกาสทางธุรกิจเพื่อการเติบโตอย่างต่อเนื่อง

ptt NGV

→ **CHANGE** for Sustainability

ปตท. จึงมีการดำเนินกิจกรรมการตลาด รวมทั้งบริหารจัดการผู้มีส่วนได้ส่วนเสียทุกภาคส่วน ตามกลยุทธ์การตลาด **"CHANGE for Sustainability"** โดยให้ความสำคัญกับลูกค้าสูงสุด

C → **H** + **A** + **N** + **G** = **E**

C — CUSTOMER CENTRIC
มุ่งเน้นลูกค้าเป็นศูนย์กลาง

H — HONESTY
ปฏิบัติงานด้วยความซื่อสัตย์

A — ALIGNMENT
สร้างพลังร่วมตลอดสายโซ่ธุรกิจ NGV

N — NEW BUSINESS
สร้างโอกาสจากธุรกิจใหม่

G — GREEN & CLEAN ENERGY
มุ่งเน้นพลังงานสะอาด

E — EXCELLENT RESULT
มุ่งสู่ผลลัพธ์ที่เป็นเลิศ

แม้ปี 2562 ที่ผ่านมา มีหลายปัจจัยที่มีผลกระทบต่อการดำเนินธุรกิจ NGV โดยเฉพาะอย่างยิ่ง ราคาน้ำมันที่ปรับตัวลดลง ทำให้ส่วนต่างของราคาน้ำมันกับราคา NGV น้อยลง ส่งผลต่อยอดจำหน่าย NGV ที่ลดลง แต่ ปตท. ก็ยังคงดำเนินและพัฒนาธุรกิจ NGV เพื่อตอบสนองและรักษาฐานลูกค้าอย่างต่อเนื่อง ประกอบด้วย

1 การนำดิจิทัลเทคโนโลยีเข้ามาช่วยสนับสนุนงานขาย อาทิ ระบบการตรวจสอบข้อมูลใบกำกับภาษีอัตโนมัติผ่าน QR Code และระบบแสดงตัวเลขเงินทอนในใบเสร็จรับเงิน (Cashier Mode) เพื่ออำนวยความสะดวกและเพิ่มความถูกต้องให้กับลูกค้า

2 การพัฒนาสถานีบริการน้ำมันดีเซลสำหรับรถขนาดใหญ่ เพื่อเพิ่มทางเลือกให้กับผู้ประกอบการ ร่วมกับบริษัท ปตท. น้ำมันและการค้าปลีก จำกัด (มหาชน) อีกทั้งพัฒนาเครือข่ายการจำหน่ายก๊าซ NGV ชนิดพิเศษภายใต้ชื่อ NGV Plus ที่มีคุณสมบัติทำให้รถวิ่งได้ดีและประหยัดเชื้อเพลิง

การเปิดจำหน่ายน้ำมันดีเซล สำหรับรถขนาดใหญ่ ณ สถานีบริการ NGV สุขสมเกียรติขนส่ง (2004) จ.สระบุรี

การเปิดจำหน่ายก๊าซชนิดพิเศษ NGV Plus ณ สถานีบริการ NGV ปตท. น้ำพอง จ.ขอนแก่น และสถานีบริการ NGV ปตท. เขาคันทรง จ.ชลบุรี

3 การขนส่ง/จำหน่ายก๊าซ CNG ให้กับโรงงานอุตสาหกรรม รวมถึงให้บริการซ้อมแผนฉุกเฉินและสอบเทียบเครื่องมือวัดของสถานีบริการ NGV และโรงงานอุตสาหกรรม

การซ้อมดับเพลิงและฝึกซ้อมอพยพหนีไฟตามกฎหมาย ณ สถานีบริการ NGV ปตท. น้ำพอง จ.ขอนแก่น

ทีมบริการสอบเทียบเครื่องมือวัดให้กับโรงงานอุตสาหกรรม

4 การพัฒนาภาพลักษณ์ในสถานีบริการ ดำเนินการแล้วกว่า 20 แห่งทั่วประเทศ และเพิ่มธุรกิจเสริมใหม่ อาทิ ร้านสะดวกซื้อ 7-Eleven ร้าน Cafe Amazon และ Vending Machine เป็นต้น ให้ตอบสนองความต้องการของลูกค้าที่เข้ามาใช้บริการในสถานี

ตัวอย่างสถานีบริการ NGV ปตท. กรีน จีวี และสถานีบริการ NGV ปตท. ไวท์ พาวเวอร์ กรุงเทพฯ ได้รับการปรับภาพลักษณ์ให้เป็นสถานีบริการ NGV โฉมใหม่

5 การสร้างเครือข่ายอู่ติดตั้งทั่วประเทศ และจัดทำฐานข้อมูลอู่ฯ ให้กับผู้ใช้รถ NGV และการดำเนินโครงการรณรงค์ความปลอดภัย “Checkup by PTT NGV” เพื่อให้บริการตรวจความปลอดภัยให้กับผู้ใช้รถ ณ สถานีบริการ NGV ทั่วประเทศ

ฐานข้อมูลอู่ติดตั้งและตรวจสภาพ NGV ทั่วประเทศ

6 ประชาสัมพันธ์แคมเปญ “NGV พลังงานสะอาด เพื่อทุกชีวิต” เพื่อขอบคุณผู้ใช้รถ NGV ที่ร่วมเป็นส่วนหนึ่งในการรักษาสิ่งแวดล้อม

สื่อประชาสัมพันธ์แคมเปญ “พลังงานสะอาด เพื่อทุกชีวิต”

ยกระดับกลยุทธ์สู่การปฏิบัติที่ยั่งยืนปี 2563

ในปี 2563 มีความท้าทายอีกหลายสิ่งที่อาจส่งผลต่อการดำเนินธุรกิจ NGV อาทิ การแพร่ระบาดของไวรัสโควิด-19 สงครามราคาน้ำมัน รวมถึงความมีเสถียรภาพทางการเมืองและเศรษฐกิจของประเทศ

ปตท. ยังคงสานต่อ**กลยุทธ์การตลาด “CHANGE for Sustainability”** เพื่อให้เกิดความต่อเนื่องทางธุรกิจ

C Customer Centric

มุ่งพัฒนาผลิตภัณฑ์และบริการในการตอบสนองความต้องการของผู้มีส่วนได้ส่วนเสียผ่านกิจกรรมการตลาดต่างๆ โดยให้ความสำคัญกับลูกค้าเป็นศูนย์กลางเช่นเดิม

H Honesty

เน้นความโปร่งใสในการทำงาน ผ่าน Digital Platform มาสนับสนุนงานขายให้กับสถานีบริการและผู้ใช้รถ โดยพัฒนาระบบ Smart Bill Payment สำหรับโอนค่าก๊าซของสถานีบริการ ทำให้ผู้บริหารสถานีมีความสะดวกและรวดเร็ว และพัฒนาระบบ NGV Tracking ให้ผู้บริหารสถานีทราบสถานะการจ่ายค่าบริหารและค่าที่ดินผ่านโทรศัพท์มือถือ รวมทั้งการพัฒนาการให้ส่วนลดผ่านบัตร Smart Card แก่กลุ่มรถโดยสารสาธารณะที่ได้รับสิทธิ์

A Alignment

การพัฒนาเครือข่ายการจำหน่ายน้ำมันดีเซลในสถานีบริการ NGV ในรูปแบบ Truck Park และเปิดศูนย์บริการ NGV Care Center เพื่อให้บริการซ่อมบำรุงรถ NGV เป็นศูนย์เรียนรู้งานเทคนิคการใช้รถ NGV และเป็นศูนย์กลางเชื่อมโยงระหว่างอู่ติดตั้งทั่วประเทศในการอำนวยความสะดวกการซ่อมบำรุงให้กับผู้ใช้รถ NGV

N New Business

การพัฒนาผลิตภัณฑ์ “น้ำยาเช็คก๊าซรั่ว” ที่ได้มาตรฐาน เพื่อใช้ตรวจสอบอุปกรณ์ก๊าซได้ด้วยตนเอง อีกทั้งพัฒนาธุรกิจเสริมใหม่เพื่อสร้างรายได้ให้กับผู้บริหารสถานี อาทิ การพัฒนา Vending Machine Cafe การพัฒนาตลาดเกษตรปลอดสาร NGV Market Place เพื่อเป็นแหล่งกระจายและจำหน่ายสินค้าเกษตรชุมชน และนำมาใช้เป็นวัตถุดิบในร้านข้าวแกงปลอดสารจำหน่ายในราคาย่อมเยา การพัฒนาร้านเครื่องดื่มทางเลือก การพัฒนาพื้นที่จำหน่ายต้นไม้ Green Space เพิ่มพื้นที่สีเขียวให้กับสถานี รวมทั้งพัฒนาร้านไปรษณีย์ไทยในสถานีบริการฯ เพื่อให้บริการประชาชน

G Green & Clean Energy

ตอกย้ำภาพลักษณ์การเป็นพลังงานสะอาด เป็นมิตรกับสิ่งแวดล้อม และลดฝุ่น PM 2.5 โดยผลักดันให้ได้รับการรับรองจากสถาบันระดับสากล รวมถึงการบริหารประหยัดพลังงาน ได้แก่ จัดการน้ำ ไฟฟ้า และแยกประเภทขยะในสถานี เพื่อสร้างการมีส่วนร่วมจากผู้ใช้รถและประชาชนมากยิ่งขึ้น นอกจากนี้ยังสานต่อโครงการความปลอดภัย โดยจัดทีมช่างผู้เชี่ยวชาญของ ปตท. ออกให้บริการตรวจเช็คอุปกรณ์ NGV และปรับจูนระบบ NGV เพื่อให้รถมีประสิทธิภาพการใช้งานและลดมลพิษได้มากยิ่งขึ้น

E Excellent Result

ปตท. มุ่งมั่นพัฒนาการดำเนินธุรกิจที่ผ่านกิจกรรมการตลาด เพื่อผลลัพธ์ที่เป็นเลิศ และตอบสนองความต้องการของผู้บริหารสถานีและผู้ใช้รถ ให้การดำเนินธุรกิจ NGV มั่นคงและยั่งยืนต่อไป

NGV STATION AWARD 2019

รางวัลสถานีบริการ NGV ดีเยี่ยม และห้องน้ำสะอาด ปี 2562

ปตท. ให้ความสำคัญกับภาพลักษณ์และมาตรฐานสถานีบริการ อีกทั้งมุ่งเน้นให้เกิดความปลอดภัยในการปฏิบัติงานและดำเนินงานของสถานีให้ถูกต้องตามกฎหมายกำหนด รวมถึงเน้นความสะอาด ความเป็นระเบียบ การให้บริการที่เป็นเลิศ เพื่อตอบสนองความต้องการพื้นฐานของผู้ใช้รถที่เข้ามารับบริการ จึงจัดให้มีการประกวดสถานีบริการ NGV ดีเยี่ยมทั่วประเทศ เพื่อสร้างการตระหนักถึงความปลอดภัยและความสำคัญของการบริหารจัดการสถานีให้เป็นมาตรฐานอย่างต่อเนื่อง ตั้งแต่ปี 2550 เป็นต้นมา

จากวิกฤตการณ์การแพร่ระบาดของไวรัสโคโรนา 2019 (โควิด-19) ด้วยความห่วงใยในความปลอดภัยในสุขอนามัยของทุกผู้บริหาร/เจ้าของสถานีบริการ NGV ทุกท่าน ปตท. จึงได้ปรับเปลี่ยนรูปแบบการสื่อความ ทิศทาง และนโยบายการดำเนินธุรกิจ NGV ปี 2563 ผ่านสื่อออนไลน์ ทดแทนการจัดงานสัมมนาผู้บริหารสถานีบริการ NGV ทั่วประเทศดังที่เคยปฏิบัติมาในทุกปี อีกทั้งการมอบรางวัลการประกวดสถานีบริการ NGV ดีเยี่ยม และรางวัลห้องน้ำสะอาดดีเด่น ประจำปี 2562 ให้กับผู้บริหาร/เจ้าของสถานีฯ ณ สถานีบริการ NGV ที่ได้รับรางวัล เมื่อสถานการณ์การแพร่ระบาดคลี่คลายมากขึ้น

ความภูมิใจของผู้บริหารมืออาชีพ

ในปี 2562 ปตท. มีการประเมินผลเพื่อมอบรางวัลให้แก่สถานีบริการ NGV ทั้งรูปแบบ ปตท. ลงทุน และเอกชนลงทุน ซึ่งมีสถานีบริการ NGV ที่เข้ารับการตรวจประเมินกว่า 440 สถานีทั่วประเทศ จากความทุ่มเทของผู้บริหารสถานีทั่วประเทศที่มุ่งมั่นในการพัฒนาสถานีบริการให้มีคุณภาพ มีมาตรฐาน และการจัดการที่เป็นเลิศ ส่งผลให้ในปีนี้มีหลายสถานีจากทั่วประเทศได้รับรางวัลอันทรงเกียรตินี้ ปตท. ขอแสดงความยินดีกับสถานีที่ได้รับรางวัลสถานีบริการ NGV ดีเยี่ยม ระดับ 5 ดาว ประจำปี 2562

รางวัลสถานีบริการ NGV ดีเยี่ยม ระดับ 5 ดาว ประจำปี 2562

คุณจิตติมา มานะไชยรักษ์ (ผู้บริหารสถานี)
สถานีบริการ NGV
ปตท. ชัยพฤกษ์เสาเข็มและปั้นจั่น กรุป
กรุงเทพฯ
แบรนด์ ปตท. (ปตท. ลงทุน)

คุณโสรดา ศรีสายสุข คุณวิภาวี ศรีสายสุข
(ผู้บริหารสถานี)
สถานีบริการ NGV ปตท. วิยะดาปิโตรเลียม
(2000) จ.สุราษฎร์ธานี
แบรนด์ ปตท. (ปตท. ลงทุน)

คุณธีรพงศ์ พงษ์ศิริเดชา (ผู้บริหารสถานี)
สถานีบริการ NGV ปตท. ไชโย เอ็นจีวี
จ.อ่างทอง
แบรนด์ ปตท. (ปตท. ลงทุน)

คุณสรชัด สุจิตต์ (ผู้บริหารสถานี)
สถานีบริการ NGV
ปตท. หลักเมืองถาวรพาณิชย์
จ.สุพรรณบุรี
แบรนด์ ปตท. (ปตท. ลงทุน)

คุณสราวุธ ลิ้มอรุณรักษ์ (ผู้บริหารสถานี)
สถานีบริการ NGV ปตท. ช้างเผือกปิโตรเลียม
จ.ประจวบคีรีขันธ์
แบรนด์ ปตท. (ปตท. ลงทุน)

คุณประสิทธิ ทองแท่งไทย (ผู้บริหารสถานี)
สถานีบริการ NGV ปตท. เทพประทานพรเอ็นจีวี
สาขาชุมแพ จ.ขอนแก่น
แบรนด์ ปตท. (ปตท. ลงทุน)

คุณสุชัย โรจน์วัฒนวงศ์ (ผู้บริหารสถานี)
สถานีบริการ NGV ปตท. ไทย บูสท์
กรุงเทพฯ
แบรนด์ ปตท. (ปตท. ลงทุน)

คุณพิมพ์พร บูรณ์ลอม (ผู้บริหารสถานี)
สถานีบริการ NGV ปิโตรเลียมเอ็นจีวี (อุบล)
จ.อุบลราชธานี
แบรนด์ ปตท. (เอกชนลงทุน)

คุณอนุชิต เหลืองชัยศรี (ผู้บริหารสถานี)
สถานีบริการ NGV เอ.บี.ปิโตรเลียม จ.บุรีรัมย์
แบรนด์ ปตท. (เอกชนลงทุน)

คุณนภมณฑ์ วงษ์ดรุณีย์ คุณสมศักดิ์ วงษ์ดรุณีย์
(ผู้บริหารสถานี)
สถานีบริการ NGV นภาริณ เอ็น จี วี จ.กาญจนบุรี
แบรนด์ ปตท. (เอกชนลงทุน)

คุณอนุพงษ์ เซ่อิ้ง (ผู้บริหารสถานี)
สถานีบริการ NGV ปิโตรเลียม
(พหลโยธิน กม.31) กรุงเทพฯ
แบรนด์เอกชน (เอกชนลงทุน)

ตอบแทนความใส่ใจในภาพลักษณ์

ห้องน้ำและพื้นที่สีเขียวรอบสถานีถือเป็นอีกจุดสัมผัสของลูกค้า เพื่อใช้เป็นที่ผ่อนคลายความเหนื่อยล้าจากการขับขี่รถในขณะเข้ามาใช้บริการ ปตท. มีนโยบายในการส่งเสริมภาพลักษณ์และจัดให้มีการประกวดสถานีบริการ NGV ห้องน้ำสะอาด ในสถานีบริการที่จำหน่ายเฉพาะเชื้อเพลิง NGV อีกรางวัลหนึ่งด้วย

รางวัลสถานีบริการ NGV ห้องน้ำสะอาดดีเด่น ประจำปี 2562

คุณพิเชษฐ จรรยาเลิศอดุล (ผู้บริหารสถานี)
สถานีบริการ NGV เบสท์ เอ็นจีวี
จ.สุรินทร์

คุณนัฏธนัชชา กุลนันท์จิรโชติ (ผู้จัดการสถานี)
สถานีบริการ NGV เจเอ็น เอ็นเนอร์จี คอร์ปอเรชั่น สาขาน้ำพอง
จ.ขอนแก่น

คุณจิตติมา มานะไชยรักษ์ (ผู้บริหารสถานี)
สถานีบริการ NGV ปตท. ชัยพฤกษ์เสาเข็มและปั้นจั่น กรุ๊ป
กรุงเทพฯ

คุณสรชัด สุจิตต์ (ผู้บริหารสถานี)
สถานีบริการ NGV ปตท. หลักเมืองถาวร เอ็นจีวี
จ.สุพรรณบุรี

ยกระดับการประกวดสุดเข้มข้น ปี 2563

สำหรับปี 2563 ปตท. ยังคงสานต่อการประกวดรางวัลสถานีบริการ NGV ดีเยี่ยม จึงมีการกำหนดหลักเกณฑ์ในการประเมินของโครงการเพิ่มเติม เพื่อยกระดับมาตรฐานสถานีด้านความปลอดภัยเพิ่มขึ้นอีกระดับ ดังนี้

หลักเกณฑ์การประเมินโครงการ สถานีบริการ NGV ดีเยี่ยม ปี 2563

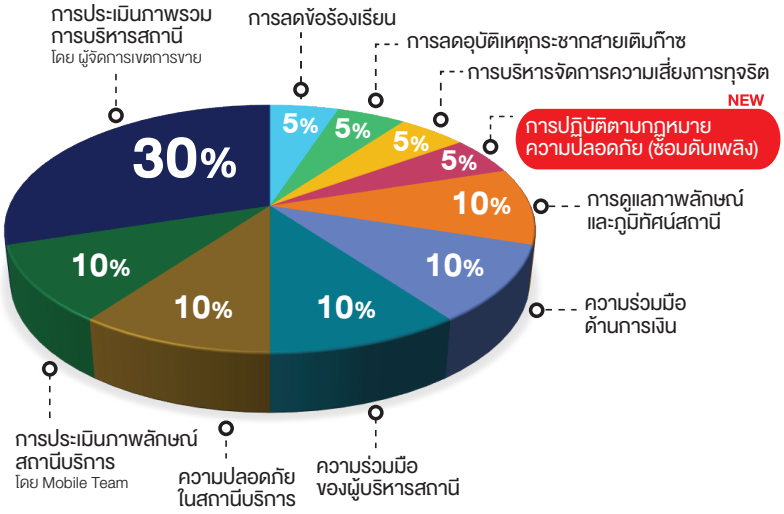

หมายเหตุ : คะแนนการเกิดอุบัติเหตุอุปกรณ์ในสถานี (การกระชากสายเติมก๊าซ) มาจากรายงานการเกิดอุบัติเหตุ ปี 2563 เฉพาะสถานีบริการ NGV ปตท. ลงทุนเท่านั้น สำหรับสถานีบริการ NGV เอกชนลงทุนจะไม่นำมาพิจารณาคะแนน พร้อมปรับฐานคะแนนให้เท่ากับ 100 คะแนน

สำหรับการประกวดสถานีบริการ NGV ห้องน้ำสะอาด ดีเด่นนั้น ปตท. พิจารณาจากความพร้อมใช้งานของโครงสร้างอาคาร สุขภัณฑ์ อุปกรณ์ต่างๆ รวมถึงความสะอาดและความร่มรื่นของพื้นที่สีเขียวรอบสถานีบริการ เพื่อภาพลักษณ์ที่ดีของสถานีบริการ NGV ทั่วประเทศ หวังเป็นอย่างยิ่งว่าการดำเนินกิจกรรมและการพัฒนาที่ไม่หยุดนิ่งของ ปตท. จะเป็นที่พึงพอใจให้กับลูกค้า NGV และทำให้ธุรกิจ NGV ดำเนินไปได้อย่างยั่งยืนตลอดไป

ตัวอย่างห้องน้ำสะอาดและพื้นที่สีเขียว สถานีบริการ NGV ปตท. หลักเมืองถาวร เอ็นจีวี จ.สุพรรณบุรี

ตัวอย่างห้องน้ำสะอาดและพื้นที่สีเขียว สถานีบริการ NGV ปตท. ชัยพฤกษ์เสาเข็มและปั้นจั่น กรุ๊ป กรุงเทพฯ

ดูแลรถ NGV อย่างไร
ปลอดภัย มั่นใจ ทุกจุดหมาย

เราเข้าใจดีว่าคนที่รักรถมักทะนุถนอมรถคันโปรด ยิ่งกว่าสิ่งอื่นใด ฉบับนี้เรามี Safety Tips ดีๆ มาบอกต่อ เพื่อช่วยดูแลและป้องกันรถ NGV ของคุณให้ดูเหมือนใหม่ ปลอดภัย ไม่ว่าจะยามจอดหรือว่ายามสตาร์ทรถ ออกเดินทาง ก็สามารถขับใช้งานได้อย่างมั่นใจ ดังนี้

ล้างรถให้สะอาดเหมือนใหม่

ควรชำระล้างสิ่งสกปรกที่ฝังอยู่บนตัวรถออกไปก่อน ไม่ให้เกิดการหมักหมมของฝุ่นหรือยางไม้ที่อาจทำลายสีของรถได้

จอดรถในที่ร่มและหาผ้าคลุมรถ

เพื่อลดความเสี่ยงในการเกิดรอยขีดข่วน รวมถึงเลี่ยงลม ฝน และแดด ควรจอดรถไว้ในที่ร่มและหาผ้าคลุมรถอีกชั้นหนึ่ง ไม่ควรใช้พลาสติกคลุม เพราะในรถอาจเกิดความชื้นและเกิดเชื้อราภายในรถได้

เติมลมยางรถให้แข็งกว่าปกติ

สภาพของยางรถในช่วงที่ไม่ได้ออกวิ่งบนท้องถนน อาจเสื่อมแบนลงไปจากเดิมตามน้ำหนักที่กดทับเป็นเวลานาน จึงควรเติมลมยางให้มากกว่าปกติ เพื่อรักษารูปทรงของล้อให้อยู่ในสภาพสมบูรณ์ที่สุด

ถอดแบตเตอรี่รถออก

แม้รถจะไม่ได้ถูกใช้งาน แต่รู้หรือไม่ว่าแบตเตอรี่ยังคงทำงานอยู่ เพื่อลดอาการแบตเสื่อมสภาพหรือภาวะแบตหมด จึงควรถอดแบตเตอรี่ออกจากรถยนต์ก่อน และค่อยนำกลับมาใส่ใหม่เมื่อจะใช้งานอีกครั้ง

ไม่ปล่อยให้น้ำแห้ง

หมั่นเช็คและเติมของเหลว ทั้งน้ำมันเครื่อง น้ำในหม้อน้ำ ให้อยู่ในระดับที่เหมาะสมและเพียงพออยู่เสมอ ไม่ควรปล่อยให้น้ำแห้ง เพราะในระยะยาวอาจเกิดสนิมจนเกิดความเสียหายกับเครื่องยนต์ได้

7 สิ่งอันตราย ไม่ควรวางทิ้งไว้ในรถ

เหตุระเบิดและไฟไหม้รถยนต์ตามหน้าสื่อต่างๆ ส่วนหนึ่งมีสาเหตุมาจากการจอดรถทิ้งไว้นานโดยที่มีสิ่งของอันตรายอยู่ในรถ เมื่ออุณหภูมิภายนอกเปลี่ยนแปลง อีกทั้งในรถก็ไม่มีการถ่ายเทอากาศขณะที่ไม่ได้ติดเครื่องยนต์ เจ้าของรถยนต์ NGV ที่มีการติดตั้งถังก๊าซ CNG จึงควรระวังเป็นอย่างยิ่ง

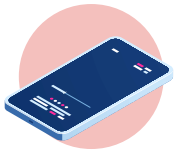

โทรศัพท์มือถือ

ความร้อนจากแสงแดดที่ส่องเข้ามาภายในรถ อาจทำให้วงจรภายในโทรศัพท์เกิดความเสียหาย และแบตเตอรี่เกิดการระเบิด

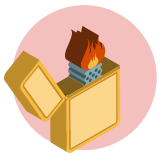

ไฟแช็ก

เมื่อไฟแช็กถูกแสงแดดกระทบเป็นเวลานาน อาจเกิดการระเบิด ส่งผลให้กระจกรถแตกร้าว หรือหากวางไว้บนคอนโซลก็เสี่ยงต่อการเกิดเพลิงไหม้ได้

ของแต่งรถที่เป็นยาง

แม้ว่าแผ่นยางที่วางบนแผงคอนโซลจะไม่ก่อให้เกิดประกายไฟหรือระเบิด แต่เมื่อโดนความร้อนเป็นเวลานาน อาจละลายติดกับคอนโซลจนเกิดความเสียหายได้

ขวดน้ำ

หากโดนแสงแดดนานๆ อาจเกิดการหักเหของแสงไปรวมที่จุดโฟกัสที่ใดที่หนึ่ง จนทำให้เกิดความร้อนสูงและไฟลุกขึ้นมาได้

กระป๋องสเปรย์

หลายครั้งที่รถเกิดเพลิงไหม้มีสาเหตุมาจากการระเบิดของกระป๋องสเปรย์ เพราะวัสดุสารเคมี และแก๊สที่บรรจุในกระป๋อง เมื่ออุณหภูมิสูงขึ้นจะเกิดการขยายตัว จนเกิดประกายไฟหรือระเบิดได้

แบตเตอรี่สำรอง หรือ Power bank

แบตสำรองที่ผลิตจากลิเธียมไอออน เป็นโลหะที่ไวต่อปฏิกิริยาทางเคมี เมื่อได้รับความร้อนเป็นเวลานาน อาจเกิดการลัดวงจรและระเบิดได้ จึงควรเลือกใช้แบตสำรองที่ผลิตจากวัสดุลิเธียมโพลิเมอร์ และไม่ทิ้งไว้ในรถเป็นดีที่สุด

น้ำมันหอมระเหย

อาจละลายไหลลงบนคอนโซล ทิ้งรอยด่างที่ทำความสะอาดได้ยาก ไอระเหยของน้ำหอมหากไม่ได้รับการระบายที่ดี ยังจะไปสะสมในรังผึ้งของระบบระบายอากาศ และเกิดการอุดตันบริเวณช่องแอร์

การหมั่นดูแลรถยนต์ที่ใช้ก๊าซ NGV ให้พร้อมใช้งานตาม**หลัก 3 CHECK** และ**ตรวจสอบอายุถัง CNG ของคุณ** รวมถึงไม่วางหรือทิ้งสิ่งของอันตรายไว้ในรถ เพื่อความปลอดภัยในชีวิต ทรัพย์สิน และรถยนต์ที่ทุกท่านรักนะคะ

สร้างสังคมปลอดบุหรี่ ที่สถานีบริการ NGV

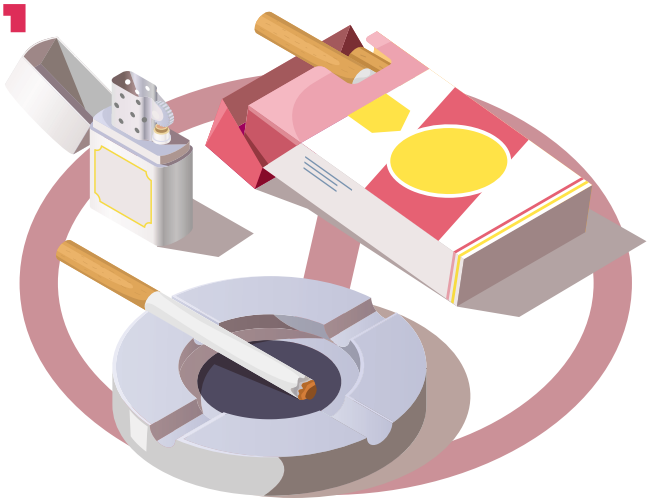

ในปี 2562 ที่ผ่านมา สถานีบริการ NGV ได้ถูกจัดเป็นพื้นที่เขตปลอดบุหรี่ตามกฎหมาย เพื่อให้สถานีบริการ NGV ของท่านดำเนินการตามกฎหมายได้อย่างถูกต้อง เราจึงต้องมาทำความรู้จักกับกฎหมายที่เกี่ยวข้องกับสถานีบริการ NGV กัน

ทำความรู้จัก "พระราชบัญญัติควบคุมผลิตภัณฑ์ยาสูบ พ.ศ. 2560"

ก่อนอื่นเรามาทำความรู้จักกับพระราชบัญญัติควบคุมผลิตภัณฑ์ยาสูบ พ.ศ. 2560 ซึ่งถือเป็นกฎหมายที่มีลำดับชั้นสูงสุดในประเด็นเรื่องของเขตปลอดบุหรี่ หรืออธิบายโดยง่ายว่าเป็นเหมือนกฎหมายแม่ที่จะคลอดกฎหมายลูกต่างๆ ที่มีรายละเอียดปลีกย่อยออกมานั่นเอง

พระราชบัญญัติควบคุมผลิตภัณฑ์ยาสูบ พ.ศ. 2560 เป็นกฎหมายฉบับใหม่ที่มาทดแทนกฎหมายเดิม 2 ฉบับที่ถูกยกเลิกไป ได้แก่ พระราชบัญญัติควบคุมผลิตภัณฑ์ยาสูบ พ.ศ. 2535 และพระราชบัญญัติคุ้มครองสุขภาพของผู้ไม่สูบบุหรี่ พ.ศ. 2535 ซึ่งใช้บังคับมาเป็นเวลานานถึง 25 ปี โดยกฎหมายใหม่ฉบับนี้ได้กำหนดมาตรการในการควบคุมผลิตภัณฑ์ยาสูบ และยกระดับการคุ้มครองสุขภาพอนามัยของประชาชนโดยเฉพาะเด็กและเยาวชนให้มีประสิทธิภาพมากยิ่งขึ้น ซึ่งกฎหมายที่กำหนดให้สถานีบริการ NGV ต้องเป็นพื้นที่เขตปลอดบุหรี่ ก็ถูกประกาศออกมาโดยมีพระราชบัญญัตินี้ควบคุมอยู่เช่นกัน

สถานีบริการ NGV เกี่ยวข้องกับกฎหมายฉบับใดบ้าง?

ภายใต้พระราชบัญญัติควบคุมผลิตภัณฑ์ยาสูบ พ.ศ. 2560 ได้มีกฎหมายลูกออกมา 2 ฉบับที่เกี่ยวข้องกับสถานีบริการ NGV ได้แก่

1. ประกาศกระทรวงสาธารณสุข เรื่อง กำหนดประเภทหรือชื่อของสถานที่สาธารณะ สถานที่ทำงาน และยานพาหนะให้ส่วนหนึ่งส่วนใดหรือทั้งหมดของสถานที่และยานพาหนะเป็นเขตปลอดบุหรี่หรือเขตสูบบุหรี่ในเขตปลอดบุหรี่ พ.ศ. 2561
   - อ้างอิงตามข้อ 4 ในกฎหมายฉบับนี้ได้กำหนดให้สถานีบริการ NGV โดยครอบคลุมพื้นที่และบริเวณทั้งหมดซึ่งใช้ประกอบภารกิจของสถานีทั้งภายในและภายนอกอาคาร สิ่งปลูกสร้าง บริเวณที่จัดไว้ให้ผู้มารับบริการใช้ประโยชน์ร่วมกัน ไม่ว่าจะมีรั้วล้อมหรือไม่ก็ตามเป็นเขตปลอดบุหรี่ทั้งหมด
2. ประกาศกระทรวงสาธารณสุข เรื่อง ลักษณะและวิธีการในการแสดงเครื่องหมายเขตปลอดบุหรี่ และเครื่องหมายเขตสูบบุหรี่ พ.ศ. 2561
   - กฎหมายฉบับนี้ได้กำหนดลักษณะของป้ายเขตปลอดบุหรี่และจุดติดตั้งป้ายในพื้นที่ต่างๆ ของสถานี

สถานีบริการ NGV ต้องดำเนินการอย่างไรบ้าง?

นิยามคำว่า เขตปลอดบุหรี่ หมายถึง บริเวณที่ห้ามสูบบุหรี่ ดังนั้น สถานีบริการ NGV ต้องดำเนินการตามกฎหมาย ดังนี้

1

ต้อง**ไม่จัดให้มี**พื้นที่ อุปกรณ์อำนวยความสะดวกต่างๆ เช่น จุดสูบบุหรี่ ที่เขี่ยบุหรี่ไว้ในพื้นที่ทั้งหมดของสถานีบริการ (ซึ่งแต่เดิมสถานีบริการมักมีจุดสูบบุหรี่และที่เขี่ยบุหรี่ให้ ก็ต้องดำเนินการเอาออกจากพื้นที่)

2

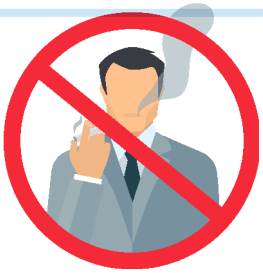

มี**เครื่องหมายแสดงไว้ให้เห็น**ได้โดยชัดเจนว่าเป็นเขตปลอดบุหรี่ โดยใช้ป้ายเขตปลอดบุหรี่ตามมาตรฐานและติดตั้งในจุดที่เหมาะสมตามที่กฎหมายกำหนด

ป้ายแสดงเขตปลอดบุหรี่และจุดติดตั้งที่เหมาะสม

- ลักษณะของป้าย
  1. พื้นผิว/พื้นหลัง/สีพื้นของสติ๊กเกอร์ แผ่นป้าย หรือวัสดุที่ใช้ทำสัญลักษณ์เขตปลอดบุหรี่ ต้องเป็นสีที่มองเห็นสัญลักษณ์เขตปลอดบุหรี่และข้อความตามข้อ 3 ได้อย่างชัดเจน
  2. แสดงสัญลักษณ์เขตปลอดบุหรี่ ซึ่งมีขนาดเส้นผ่านศูนย์กลางของวงกลมไม่น้อยกว่า 100 มิลลิเมตร (สัญลักษณ์เขตปลอดบุหรี่ ประกอบด้วย รูปวงกลมที่มีเส้นขอบหนาสีแดงและมีรูปมวนบุหรี่ซิกาแรตสีดำที่มีควันซึ่งมีขนาดใหญ่เห็นได้ชัดเจนอยู่ภายในวงกลมนั้น โดยมีเส้นตรงสีแดงซึ่งมีความหนาของเส้นในขนาดเพียงพอให้เห็นได้ชัดเจนพาดทับรูปมวนบุหรี่ดังกล่าวในแนวเฉียง)
  3. แสดงข้อความที่มีขนาดใหญ่เห็นได้ชัดเจนเป็นภาษาไทยว่า “ห้ามสูบบุหรี่ ฝ่าฝืนมีโทษปรับตามกฎหมาย” หรือเป็นภาษาอังกฤษว่า “No smoking. It is against the law to smoke in this area”

- จุดติดป้ายเขตปลอดบุหรี่ ติดตั้งโดยเปิดเผย เห็นชัดเจน จำนวนตามความเหมาะสม โดยติดแสดงที่
  1. ทางเข้าหลักของสถานีฯ
  2. บริเวณพื้นที่นอกอาคาร โรงเรือน หรือสิ่งปลูกสร้างของสถานีฯ
  3. ทางเข้าหลักของอาคาร โรงเรือน หรือสิ่งปลูกสร้างของสถานีฯ
  4. ภายในและดาดฟ้าของอาคาร โรงเรือน หรือสิ่งปลูกสร้างของสถานีฯ

มีบทลงโทษอย่างไร หากไม่ดำเนินการตามกฎหมาย

1. เจ้าของสถานที่ไม่จัดให้เป็นเขตปลอดบุหรี่และไม่แสดงเครื่องหมายเขตปลอดบุหรี่ มีโทษปรับไม่เกิน 50,000 บาท
2. ผู้ใดที่ฝ่าฝืนสูบบุหรี่ในพื้นที่เขตปลอดบุหรี่ มีโทษปรับไม่เกิน 5,000 บาท

อ้างอิงข้อมูลจาก : ส่วนคุณภาพ ความปลอดภัย อาชีวอนามัย และสิ่งแวดล้อม สายงานก๊าซธรรมชาติสำหรับยานยนต์

ปตท. สู้โควิด-19 เพื่อบุคลากรทางการแพทย์และประชาชน

จากสถานการณ์การแพร่ระบาดของโรคติดเชื้อไวรัสโคโรนาในประเทศไทยนับตั้งแต่เดือนมกราคมที่ผ่านมา กลุ่ม ปตท. ได้ตั้งคณะกรรมการกิจการเพื่อสังคม กลุ่ม ปตท. เพื่อสู้ภัยโควิด-19 อย่างเร่งด่วน โดยระดมสรรพกำลังเพื่อสนับสนุนการปฏิบัติงานของนักรบชุดขาว และให้ความช่วยเหลือแก่ประชาชนอย่างหลากหลาย

โดยเฉพาะการใช้ความเชี่ยวชาญทางวิศวกรรมและเทคโนโลยี ในการวิจัย พัฒนา จัดหา และผลิตอุปกรณ์ทางการแพทย์ให้เพียงพอ ที่สำคัญยังสร้างความมั่นใจแก่คนไทยทุกคนว่าจะมีพลังงานใช้อย่างพอเพียงในภาวะวิกฤตนี้ ◎

มอบถุงยังชีพ 1,000 ชุด แก่กระทรวงพัฒนาสังคมฯ

คุณอรรถพล ฤกษ์พิบูลย์ ปธบ. และคุณดวงพร เที่ยงวัฒนธรรม รสญ. ส่งมอบถุงยังชีพ ซึ่งประกอบด้วยอาหารแห้งและน้ำดื่มจำนวน 1,000 ชุด ให้กับกระทรวงการพัฒนาสังคมและความมั่นคงของมนุษย์ สำหรับนำไปแจกจ่ายให้กับกลุ่มคนไร้บ้าน ไร้ที่พึ่งหรือครอบครัวผู้มีรายได้น้อย เพื่อบรรเทาความเดือดร้อนให้กับผู้ที่ได้รับผลกระทบจากโรคโควิด-19 เมื่อวันที่ 25 พฤษภาคม 2563 ◎

ความก้าวหน้าโครงการ LNG Receiving Facilities ภาคใต้

เพื่อความมั่นคงทางพลังงานของประเทศ ปตท. และการไฟฟ้าฝ่ายผลิตแห่งประเทศไทย จึงร่วมลงนามในบันทึกความร่วมมือศึกษาโอกาสการลงทุนในโครงสร้างพื้นฐานเพื่อรองรับการนำเข้าก๊าซธรรมชาติเหลว หรือ LNG Receiving Facilities สำหรับรับ เก็บ และแปรสภาพ LNG ในพื้นที่ภาคใต้ ก่อนจะจัดส่งก๊าซธรรมชาติให้กับโรงไฟฟ้าในพื้นที่ ที่มีกำลังผลิตกว่า 3,030 เมกะวัตต์ต่อปี ตามนโยบายและยุทธศาสตร์ของรัฐบาลและกระทรวงพลังงาน เมื่อวันที่ 12 พฤษภาคม 2563 ◎

ร่วมแสดงความยินดีกับ คุณอรรถพล ฤกษ์พิบูลย์ CEO ปตท. คนที่ 10

คุณชาญศิลป์ ตรีนุชกร ปธบ. CEO คนที่ 9 ส่งมอบงานและแสดงความยินดีแก่ คุณอรรถพล ฤกษ์พิบูลย์ ในโอกาสเข้ารับตำแหน่งประธานเจ้าหน้าที่บริหารและกรรมการผู้จัดการใหญ่ ปตท. คนใหม่ โดยคุณอรรถพลพร้อมสานต่อการดำเนินธุรกิจของกลุ่ม ปตท. ในฐานะองค์กรพลังงานของไทยที่ตั้งใจจะร่วมขับเคลื่อนประเทศให้ก้าวผ่านการเปลี่ยนแปลงโดยใช้เทคโนโลยีและนวัตกรรม เพื่อยกระดับขีดความสามารถในการแข่งขันของประเทศ รวมถึงพัฒนาสังคมและคุณภาพชีวิตของคนไทยให้เติบโตไปด้วยกันอย่างยั่งยืน เมื่อวันที่ 11 พฤษภาคม 2563

มอบเจลแอลกอฮอล์แก่ ขสมก.

ประชาชนผู้ใช้บริการรถโดยสารประจำทาง เป็นอีกกลุ่มเป้าหมายที่ ปตท. ห่วงใย คุณวุฒิกร สติฐิต รธก. พร้อมด้วย คุณศักดิ์เฉลิม สิทธิวงศ์ ผกก. และคณะผู้บริหารสายงานก๊าซธรรมชาติสำหรับยานยนต์ ร่วมมอบเจลแอลกอฮอล์ที่จัดหาจากผู้ผลิตในประเทศให้กับองค์การขนส่งมวลชนกรุงเทพ (ขสมก.) เพื่อให้ประชาชนและบุคลากรของ ขสมก. รู้สึกอุ่นใจในการใช้และให้บริการรถโดยสารสาธารณะมากขึ้น เมื่อวันที่ 21 เมษายน 2563

มอบเตียงเคลื่อนย้ายผู้ป่วยโควิด-19 แก่ รพ.เวชการุณย์รัศมิ์

คุณศักดิ์เฉลิม สิทธิวงศ์ ผกก. พร้อมคณะผู้บริหารสายงานก๊าซธรรมชาติสำหรับยานยนต์ ส่งมอบเตียงเคลื่อนย้ายผู้ป่วยโควิด-19 ที่ทีมวิศวกรของสายงาน ผกก. ออกแบบและผลิตขึ้น จำนวน 1 ชุด ให้กับโรงพยาบาลเวชการุณย์รัศมิ์ เขตหนองจอก กรุงเทพฯ เพื่อสนับสนุนการทำงานของบุคลากรทางการแพทย์ในสถานการณ์การแพร่ระบาดของเชื้อไวรัส เมื่อวันที่ 22 เมษายน 2563

ปตท. เพิ่มความสะดวก แก่กลุ่มรถโดยสารสาธารณะ

รับส่วนลดราคา NGV ผ่านบัตรประจำตัวประชาชน แบบสมาร์ทการ์ดเพียงใบเดียว

ปตท. ให้บริการจำหน่ายก๊าซ NGV ในภาคขนส่งให้กับประเทศเพื่อช่วยขับเคลื่อนเศรษฐกิจของไทยมาอย่างต่อเนื่อง โดยเฉพาะอย่างยิ่งการสนับสนุนลดภาระค่าเชื้อเพลิง NGV ให้กับกลุ่มผู้ขับขี่รถโดยสารสาธารณะ ด้วยบัตรส่วนลดราคา NGV ตั้งแต่ปี 2555 เป็นต้นมา

ล่าสุด ปตท. พัฒนาระบบการให้ส่วนลดราคา NGV ผ่านบัตรประจำตัวประชาชนแบบสมาร์ทการ์ด แทนการใช้บัตรส่วนลดราคา NGV ประเภทระบุชื่อบุคคล เพื่อให้เกิดความสะดวกและถูกต้องแก่**ผู้ขับขี่รถรับจ้างสาธารณะ กลุ่มรถแท็กซี่ รถตู้ร่วม ขสมก. และรถตุ๊กตุ๊ก เฉพาะที่มีฐานข้อมูลอยู่ในระบบของ ปตท. ก่อนวันที่ 31 ธันวาคม 2561 เท่านั้น**

โดยผู้มีสิทธิได้รับส่วนลดราคา NGV จะมีความสะดวกมากขึ้น โดยการใช้บัตรเพียงใบเดียว ทั้งยังช่วยลดปัญหาการสลับบัตรและการมอบสิทธิส่วนลดราคาฯ ถูกต้องตรงตามบุคคลด้วย

เงื่อนไขการใช้บัตรประจำตัวประชาชนแบบสมาร์ทการ์ด รับสิทธิส่วนลดราคา NGV

1. ต้องเป็นผู้ถือบัตรส่วนลดราคา NGV ระบุชื่อบุคคล ซึ่งได้รับสิทธิส่วนลดฯ ตามที่ ปตท. ยินยอมให้เท่านั้น และชื่อบนบัตรประจำตัวประชาชนต้องตรงตามที่ระบุไว้หน้าบัตรส่วนลดราคา NGV
2. สามารถรับสิทธิส่วนลดฯ ได้ตามเงื่อนไขเดิม
3. สามารถรับสิทธิส่วนลดฯ ได้ที่สถานีบริการ NGV ในพื้นที่กรุงเทพฯ นนทบุรี ปทุมธานี สมุทรปราการ นครปฐม และสมุทรสาคร
4. การรับสิทธิส่วนลดฯ ในพื้นที่ต่างจังหวัด ยังสามารถใช้บัตรส่วนลดฯ ระบุชื่อบุคคลเดิมได้ต่อไป

โครงการใช้บัตรประจำตัวประชาชนแทนบัตรส่วนลดฯ นี้ ปตท. เริ่มสื่อความและให้ลูกค้าที่มีสิทธิส่วนลดฯ ทดลองใช้บัตรประจำตัวประชาชนควบคู่กับบัตรส่วนลดฯ ตั้งแต่เดือนเมษายนที่ผ่านมา ปรากฏว่าได้รับความร่วมมือเป็นอย่างดี หลายเสียงพึงพอใจกับความสะดวกที่ไม่ต้องพกบัตรหลายใบ แต่ยังได้รับส่วนลดฯ ตามเดิม และเริ่มใช้บัตรประชาชนแบบสมาร์ทการ์ดอย่างเดียวเพื่อรับส่วนลดฯ ตั้งแต่วันที่ 16 พฤษภาคม 2563 เป็นต้นไป

มาตรการช่วยเหลือกลุ่มรถโดยสารสาธารณะช่วงวิกฤตโควิด-19

- **อำนวยความสะดวกออกบัตรฯ ชั่วคราว** ปตท. ออกมาตรการช่วยเหลือลูกค้าที่ประสบปัญหาบัตรประจำตัวประชาชนหมดอายุ ชำรุดหรือสูญหาย หรือใช้งานไม่ได้ เพราะอยู่ในระหว่างการขอมีบัตรใหม่หรือเปลี่ยนบัตรใหม่ ไม่สามารถดำเนินการได้ทันที จากการที่กระทรวงมหาดไทยออกประกาศกระทรวง เรื่องการขยายเวลาจาก 60 วัน เป็น 120 วัน โดยมีระยะเวลาสิ้นสุดถึงวันที่ 31 กรกฎาคม 2563 ซึ่งลูกค้าสามารถขอออกบัตรส่วนลดราคา NGV ใช้แทนบัตรประชาชนชั่วคราว ได้ที่จุดบริการบัตรส่วนลดราคา NGV ณ ศูนย์ติดตั้งและตรวจสภาพรถ NGV Care Center รังสิต จนกว่าจะมีการเปลี่ยนแปลงให้ทำบัตรประชาชนได้ตามปกติ เพื่อให้ผู้มีสิทธิทุกคนยังคงได้รับสิทธิส่วนลดฯ ได้อย่างต่อเนื่อง
- **ลดภาระค่าใช้จ่าย** ปตท. จัดสรรงบประมาณกว่า 600 ล้านบาท เพื่อสนับสนุนส่วนลดราคา NGV ให้กับกลุ่มรถโดยสารสาธารณะเพิ่มเติมอีก 3 บาทต่อกิโลกรัม เป็นระยะเวลา 4 เดือน ตั้งแต่วันที่ 1 เมษายน - 31 กรกฎาคมนี้ รวมกับส่วนลดฯ ที่ให้อยู่แล้วเป็น 4.69 บาทต่อกิโลกรัม อีกทั้ง ปตท. ยังคงราคา NGV ไว้ที่ 15.31 บาทต่อกิโลกรัม ตั้งแต่วันที่ 16 มีนาคม - 15 สิงหาคมนี้ เพื่อช่วยเหลือผู้ใช้รถทั่วไปอีกด้วย

สิ่งต่างๆ ที่ ปตท. ดำเนินการทั้งหมดนั้น ก็เพื่อตอบสนองความต้องการของลูกค้า NGV ให้ได้รับประโยชน์และความสะดวกสบายสูงสุด เพื่อให้บรรลุวิสัยทัศน์ใน**การเป็นผู้ให้บริการพลังงานสะอาดในภาคขนส่งและอุตสาหกรรมแบบครบวงจร** ควบคู่กับการเติบโตทางเศรษฐกิจของประเทศต่อไป

HAPPY บุรีรัมย์

บุรีรัมย์ มหานครแห่งอีสานใต้ที่อาบอิ่มด้วยความรื่นรมย์ของรอยยิ้ม ผู้คน ชีวิต ความทันสมัย และอารยธรรมขอมอันเก่าแก่ วันนี้บุรีรัมย์ได้เขียนประวัติศาสตร์หน้าใหม่ ด้วยการสร้างความผสมกลมกลืนของอดีต ปัจจุบัน และอนาคต เต็มไปด้วยความคึกคัก น่ารัก น่าเที่ยว จนกลายเป็นเมืองต้องห้ามพลาดที่ร่ำรวยด้วยเรื่องราวให้ค้นหาไม่รู้จบ

ในอดีตเมื่อเกือบ 2 พันปีก่อน ดินแดนอีสานใต้บริเวณบุรีรัมย์ปัจจุบัน เคยอยู่ภายใต้การปกครองของอาณาจักรขอมอันยิ่งใหญ่ มีการสร้างเทวาลัย ปราสาท และอโรคยาศาลขึ้นมากมาย แต่ที่ยิ่งใหญ่สุดก็คือ **ปราสาทหินพนมรุ้ง** มหาศิลานครอันวิจิตร ตั้งอยู่บนยอดภูเขาไฟดับสนิทแล้ว สูงจากเชิงเขา 200 เมตร เพื่อถวายพระศิวะ

ความมหัศจรรย์ของพนมรุ้งมิได้อยู่ที่โครงสร้างสถาปัตย์อันใหญ่โต ประณีตในทุกรายละเอียดเท่านั้น แต่ยังอยู่ที่ความมหัศจรรย์พระอาทิตย์ขึ้นและตกตรง 15 ช่องประตู ปีละ 2 ครั้ง คือจะเห็นอาทิตย์ขึ้นตรงทั้ง 15 ช่องประตูในช่วงเดือนกันยายน ส่วนอาทิตย์ตกตรง 15 ช่องประตูในเดือนเมษายน

นอกจากนี้ ด้านทิศตะวันออกของปราสาทประธาน ยังมีทับหลังนารายณ์บรรทมสินธุ์ที่เคยหายไปจากสยาม และห่างจากพนมรุ้งเพียง 8 กิโลเมตร คือที่ตั้งของ **ปราสาทเมืองต่ำ** อีกหนึ่งเทวาลัยอันแสนงดงามที่ล้อมรอบด้วยบาราย (สระน้ำใหญ่) ทั้งสี่ด้าน โดยแต่ละมุมสี่ทิศมีรูปสลักหินนาคา 5 เศียร ที่ควรค่าแก่การชม

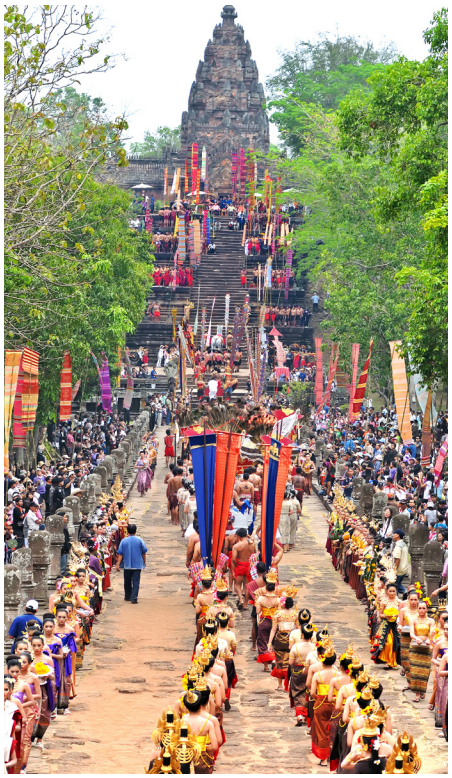

อิทธิพลของขอมโบราณยังส่งผลมาถึงสิ่งก่อสร้างในปัจจุบัน อย่าง **ศาลหลักเมืองบุรีรัมย์** ตัวอาคารสร้างเลียนแบบปราสาทหินพนมรุ้ง รัชกาลที่ 1 ทรงเคยเสด็จมาพักทัพที่นี่ เพราะบริเวณนี้มีทำเลเหมาะสม มีสระน้ำ มีต้นแปะใหญ่ จึงโปรดเกล้าให้ตั้งชื่อเมืองว่า **เมืองแปะ** ก่อนจะเปลี่ยนชื่อเป็นเมืองบุรีรัมย์

สำหรับคนรักธรรมชาติ บุรีรัมย์ยังมีความมหัศจรรย์ให้ตื่นตะลึง เพราะดินแดนแถบนี้เคยเป็นภูเขาไฟเก่า มีภูเขาไฟดับสนิทแล้วถึง 6 ลูก ให้เห็นเป็นหลักฐาน ไม่ว่าจะเป็น **ภูเขาไฟกระโดง** ซึ่งปกคลุมด้วยแมกไม้เขียวครึ้ม เป็นแหล่งอาศัยของสัตว์ป่าและนกต่างๆ รวมถึง **ภูพระอังคาร** อีกหนึ่งภูเขาไฟที่มองเห็นได้ชัดเจนจากวัดในภูเขาลูกฝั่งตรงข้าม

บุรีรัมย์ยังมีธรรมชาติที่มนุษย์รังสรรค์ขึ้นเป็นแหล่งท่องเที่ยวอันโด่งดังอย่าง **อุทยานไม้ดอกเพลาเพลิน** อำเภอคูเมือง เพลิดเพลินกับสวนดอกไม้หลากชนิดที่แบ่งไว้เป็นโรงเรือนต่างๆ ตั้งแต่อาคารเทิดพระเกียรติสมเด็จพระนางเจ้าสิริกิติ์ฯ โรงเรือนไม้ดอกเมืองหนาว พรรณไม้ทะเลทราย เฟิน ที่มีรูปปั้นไดโนเสาร์แอบซุ่มอยู่ และกล้วยไม้เป็นต้น

ปิดท้ายกับการสัมผัสรากเหง้าความเป็นมาทางวัฒนธรรมผ่านวิถีชุมชนท้องถิ่นอย่างใกล้ชิด ที่แรกต้องไม่พลาด **บ้านโคกเมือง** ชุมชนดีเด่นและแหล่งเรียนรู้ดูงานด้านการใช้ชีวิตพอเพียง ปลูกผักอินทรีย์ มีกลุ่มยาสมุนไพร กลุ่มสานเสื่อกก กลุ่มทอผ้า ฯลฯ ถัดมาคือ **หมู่บ้านหนองตาไก้** ที่โด่งดังในเรื่องการทอผ้าไหมคุณภาพเยี่ยม ในแต่ละฐานเรียนรู้เรื่องหม่อนไหม เราจะได้พูดคุยกับชาวบ้าน ได้ชมช้อปผ้าไหมสวยๆ ช่วยสืบสานภูมิปัญญาท้องถิ่นบนแผ่นดินอีสาน

สุดท้ายก่อนกลับบ้าน ถ้าตรงกับวันเสาร์-อาทิตย์ ยามค่ำในตัวเมืองบุรีรัมย์จะมี **ถนนคนเดินเซราะกราว** เป็นถนนคนเดินบนถนนหน้าจวนผู้ว่าราชการจังหวัด ละลานตาด้วยของกิน ของใช้ ขนมพื้นบ้าน ผ้าทอ ของที่ระลึก เก๋ไก๋

และที่นี่คือบุรีรัมย์ เมืองซึ่งใครไปก็ต้อง Happy มีความสุข และอยากจะกลับไปครั้งแล้วครั้งเล่า

การพัฒนาตัวเอง ไม่มีวันสิ้นสุด

ฉบับที่แล้วได้นำเสนอการพัฒนาตัวเองทางด้าน Soft Skills ซึ่งนอกจากทักษะในการทำงาน การสื่อสารและเข้าสังคม จะช่วยให้เราสามารถทำงานได้อย่างมีประสิทธิภาพแล้ว ทักษะด้านอื่นๆ ก็เป็นสิ่งที่ควรหมั่นฝึกฝนและหาความรู้เพิ่มเติมเอาไว้เสมอ เพราะการเรียนรู้ไม่มีวันสิ้นสุด

แม้จะไม่เกี่ยวข้องหรือมีประโยชน์ต่อการทำงานโดยตรง แต่ทักษะเหล่านั้นสามารถนำมาประยุกต์กับชีวิตประจำวันได้ เช่น ทักษะทางศิลปะและดนตรี ช่วยผ่อนคลายความตึงเครียดจากการทำงาน และฟื้นฟูสภาพจิตใจให้ไม่ห่อเหี่ยวจนส่งผลกระทบต่อการใช้ชีวิต ทั้งยังสามารถต่อยอดเป็นรายได้เสริมหลากหลายรูปแบบ ใครสนใจสายไหนก็เลือกเรียนรู้ได้ตามใจชอบ

สายไลฟ์สไตล์

ใครอยากจะวาดรูป เล่นดนตรี ปักผ้า ถ่ายภาพสวยๆ แต่ไม่รู้จะเริ่มต้นอย่างไร หรืออาจมีทักษะพื้นฐานอยู่แล้ว แต่อยากเรียนรู้เทคนิคเพิ่มเติมจากมืออาชีพ สตูดิโอต่างๆ เช่น Craft Creator, The Cave Workshop, Olive Creative Laboratory มักเปิดทั้งคอร์สระยะยาวและเวิร์กช็อปแบบ 1 วัน ให้ได้เข้าเรียนกันตามชอบใจ หรือแม้แต่ตัวนักวาด ช่างปั้น ช่างปัก นักทำงานฝีมือชื่อดังหลายคนก็เปิดเวิร์กช็อปของตัวเองเพื่อถ่ายทอดองค์ความรู้ให้ผู้ที่สนใจ ซึ่งหลายที่มีการเปิดคอร์สออนไลน์ให้ได้ลงเรียนและฝึกฝีมือกันแม้จะอยู่บ้านก็ตาม

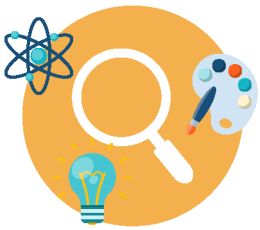

สายค้นหาตัวเอง

คนที่ยังตัดสินใจไม่ได้ว่าจะเรียนอะไร ก็มีเว็บไซต์รวมคอร์สออนไลน์อย่าง skillshare.com ซึ่งเป็นคอมมูนิตี้รวบรวมคอร์สด้านศิลปะ ไม่ว่าจะเป็นงานวาด กราฟิกดีไซน์ การทำแอนิเมชัน ภาพยนตร์ การเขียนเชิงสร้างสรรค์ ดนตรี ถ่ายภาพ พัฒนาเว็บไซต์ ไปจนถึงคอร์สการวิเคราะห์ธุรกิจและการตลาดจากผู้เชี่ยวชาญมาแชร์เทคนิคต่างๆ ผ่านสื่อออนไลน์ให้ได้ลองเรียนกันด้วย

สายวิชาการ

สำหรับผู้ที่ต้องการจะพัฒนาองค์ความรู้ทางวิชาการให้กว้างขึ้น เพื่อเป็นประโยชน์ต่อการทำงานในอนาคต หรือแค่อยากเรียนรู้ในสายวิชาที่ไม่มีโอกาสได้เรียน ก็สามารถทำได้ง่ายๆ มีให้เลือกทั้งแบบไม่มีค่าใช้จ่ายและแบบมีค่าใช้จ่าย มาพร้อมใบประกาศรับรองว่าคุณได้ผ่านหลักสูตรนั้นจากสถาบันการศึกษาชั้นนำของโลกมากมาย ซึ่งคุณสามารถสมัครลงเรียนคอร์สเหล่านี้ได้ผ่านช่องทางเว็บไซต์ ไม่ว่าจะเป็น edx.com, coursera.com หรือ futurelearn.com

คอร์สออนไลน์เหล่านี้สอนโดยเหล่าคณาจารย์จากมหาวิทยาลัยชั้นนำทั้งหลาย จึงรับรองได้ว่าคุณจะได้รับองค์ความรู้ตามมาตรฐานซึ่งเป็นที่ยอมรับในวงกว้าง แต่ละคอร์สจะระบุระยะเวลาเรียนและเวลาคร่าวๆ ที่คุณควรใช้ในแต่ละวันเพื่อค้นคว้าเกี่ยวกับเนื้อหาในคอร์สนั้น ถึงแม้จะเป็นการเรียนการสอนแบบออนไลน์ แต่ขึ้นชื่อว่าเรียนกับมหาวิทยาลัยแล้ว ย่อมมีงานให้ฝึกและเปเปอร์ให้อ่านเสริมจากคลิปวิดีโอที่อาจารย์สอน ทั้งยังมีคอมมูนิตี้ให้ได้แลกเปลี่ยนความคิดเห็นกับผู้ที่ลงเรียนคอร์สเดียวกันจากทั่วทุกมุมโลก ถือเป็นการฝึกทักษะภาษาและเปิดโลกกว้างนอกตำราได้ดีทีเดียว

CHANGE for SUSTAINABILITY

มาร่วมเดินออกจากเขาวงกต และพาธุรกิจ NGV เดินหน้าสู่ความยั่งยืนไปด้วยกัน แต่มีข้อแม้ว่าคุณจะต้องเก็บธงที่มีตัวอักษร C H A N G E ให้ครบด้วย รอช้าอะไร... ไปลุยกันเลย

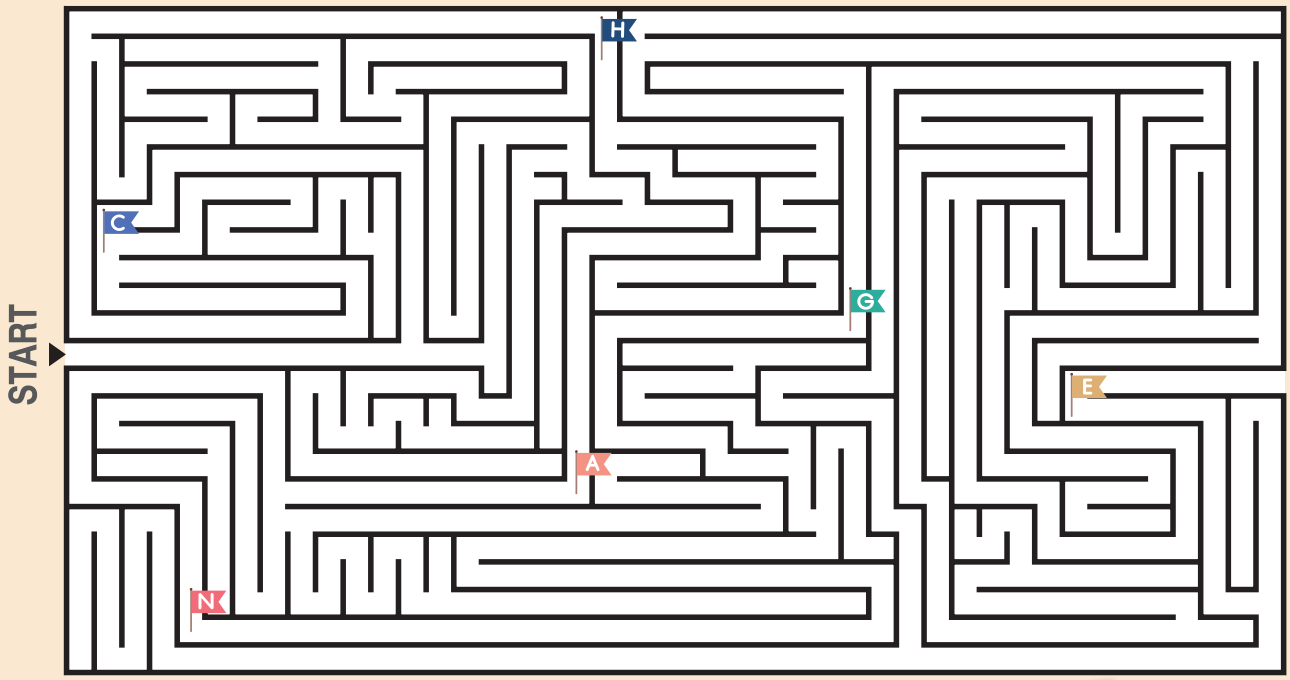

กติกาการร่วมสนุก

ถ่ายรูปส่งคำตอบมาที่ Line @pttngv ภายในวันที่ 31 ก.ค. 2563

ลุ้นรับ **หูฟังไร้สาย** จำนวน 10 รางวัล

เฉลยเกมฉบับที่ 61

①

② 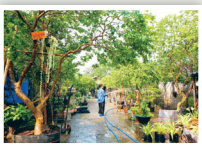

③

1. หน้า 3 คอลัมน์ NGV Insight
2. หน้า 12 คอลัมน์ Travel in Style
3. หน้า 10 คอลัมน์ NGV Society

รายชื่อผู้ร่วมสนุกตอบคำถาม NGV Focus 61

1. คุณมานะพล รัตนศุภานุสรณ์
2. คุณพลวัฒน์ พานิชพงศ์
3. คุณปุญชิดา เจี้ยงเต็ม
4. คุณสุธิดา เอี่ยมรัตน์
5. คุณเจษฎา มะโนทัย
6. คุณจินต์จุฑา อาธิดากร
7. คุณรัตนา สหนันท์
8. คุณเอื้องสุพรรณ ดวงจินดา
9. คุณสนธยา มุทธเสน
10. คุณศักดิ์ชัย บุญพุฒ

พลังสะอาด เพื่อทุกชีวิต

ร่วมกันรักษาสิ่งแวดล้อมอย่างยั่งยืน